



Konsultasi Kesehatan melalui **mi-doctor** selama **PSBB**



Gubernur DKI Jakarta kembali memberlakukan Pembatasan Sosial Berskala Besar (PSBB) di DKI Jakarta mulai 14 September 2020, untuk menekan angka penularan virus Corona.

Indikator PSBB:

Tingkat Kematian

1.347
orang

DKI Jakarta **2,7%**
Nasional **4,1%**
Global **3,3%**

Tingkat Keterisian Rumah Sakit

77%
dari 4.053 tempat
tidur isolasi

Panduan Pergi ke Dokter di Masa PSBB DKI Jakarta

Jika tidak mendesak, tunda pergi ke rumah sakit umum, swasta, klinik, dan poliklinik, serta dapatkan layanan konsultasi kesehatan dengan metode jarak jauh



Mandiri Inhealth



Mandiri_Inhealth_

Mandiri Inhealth terdaftar dan diawasi oleh Otoritas Jasa Keuangan



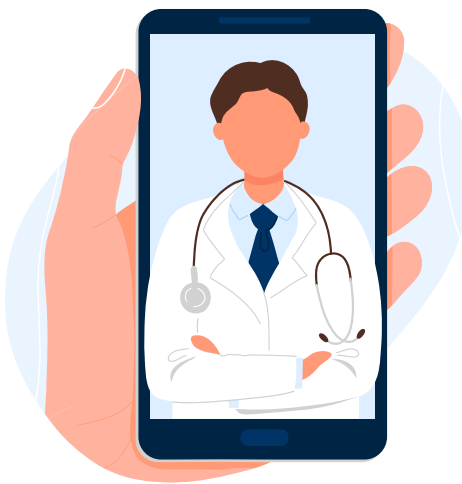

Konsultasi Kesehatan melalui **mi-doctor** selama **PSBB**

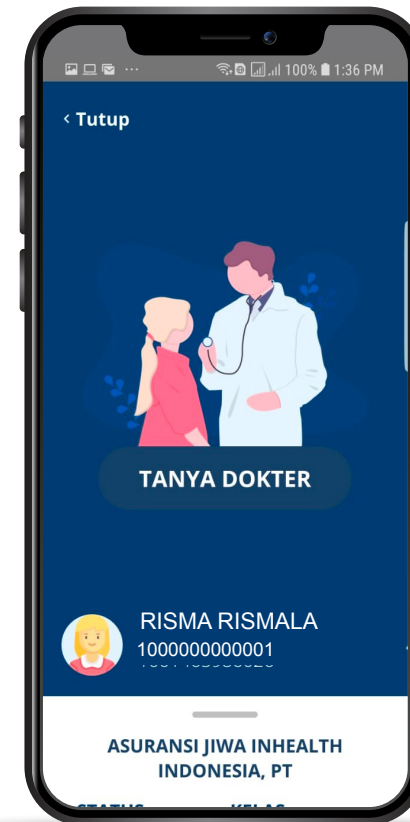
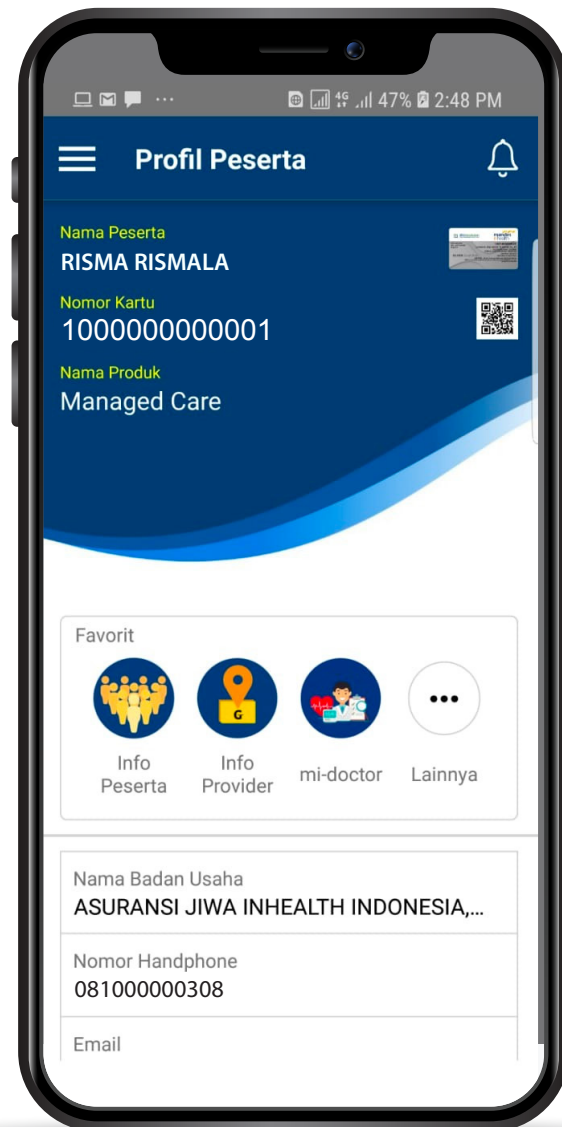

Manfaatkan **mi-doctor**

Keuntungan istimewa bagi peserta Mandiri Inhealth, Anda dapat memanfaatkan fitur **mi-doctor** di aplikasi **mi-mobile** untuk mengonsultasikan kondisi kesehatan Anda dengan dokter dan mendapatkan resep obat selama 24 jam.



mi-mobile
new generation

**Kemudahan
dalam satu genggam**

download di



Mandiri Inhealth terdaftar dan diawasi oleh Otoritas Jasa Keuangan  OTORITAS
JASA
KEUANGAN