

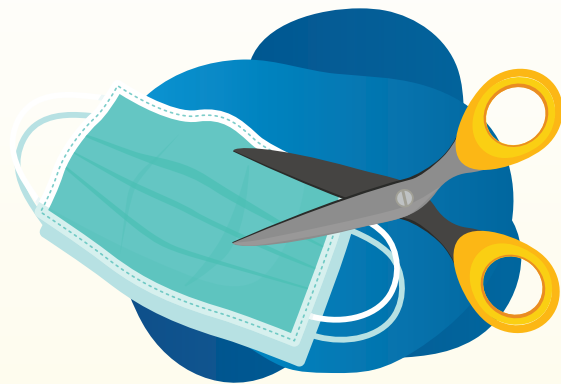

Protokol MASUK RUMAH

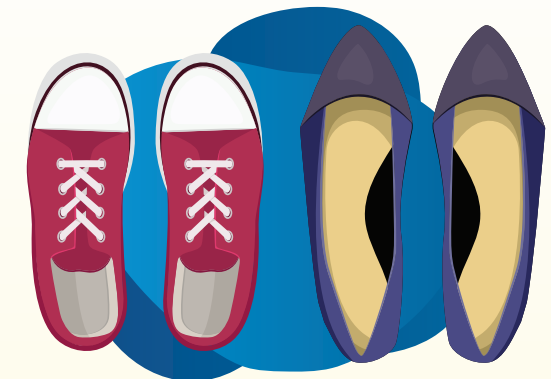

Menggunting masker sekali pakai Anda, lalu buang ke tempat sampah di luar rumah



Lepas sepatu dan kaos kaki sebelum masuk ke dalam rumah



Semprot sepatu dengan disinfektan dan letakkan sepatu di area luar rumah

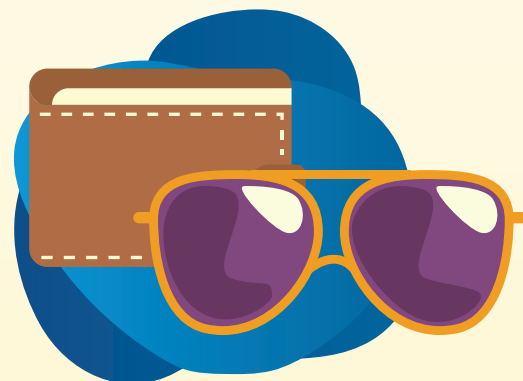

Bersihkan benda-benda yang dibawa atau dipakai pergi dengan disinfektan (seperti tas, dompet, HP, kacamata, kunci, dll.)



Buka pakaian, masukkan ke keranjang cuci tertutup



Lekas mandi dan berganti pakaian dengan baju bersih



Sumber: BNPB (Badan Nasional Penanggulangan Bencana)

Protokol KELUAR RUMAH

DO



Kenakan jaket atau baju berlengan panjang, celana atau rok panjang, sepatu, dan topi



Pakai masker bedah atau masker N95. Ganti dengan masker baru setiap hari



Jika bisa, jangan naik transportasi umum



Jika batuk atau bersin, gunakan etika yang benar (tutup mulut dengan lipatan dalam siku atau tisu)

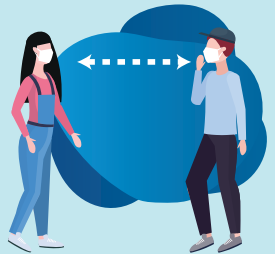

Jaga jarak minimal 1 meter dengan orang lain



Usahakan bertransaksi secara nontunai



Cuci tangan menggunakan sabun dan air mengalir atau hand sanitizer setelah menyentuh benda atau permukaan apapun.

DON'T



Jangan memakai aksesoris atau perhiasan

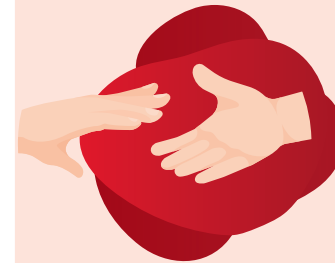

Jangan melakukan kontak fisik dengan orang lain



Jangan menyentuh wajah sebelum mencuci tangan



Sumber: BNPB (Badan Nasional Penanggulangan Bencana)